附件三　臺中市南屯區春安國民小學緊急傷病通報處理流程
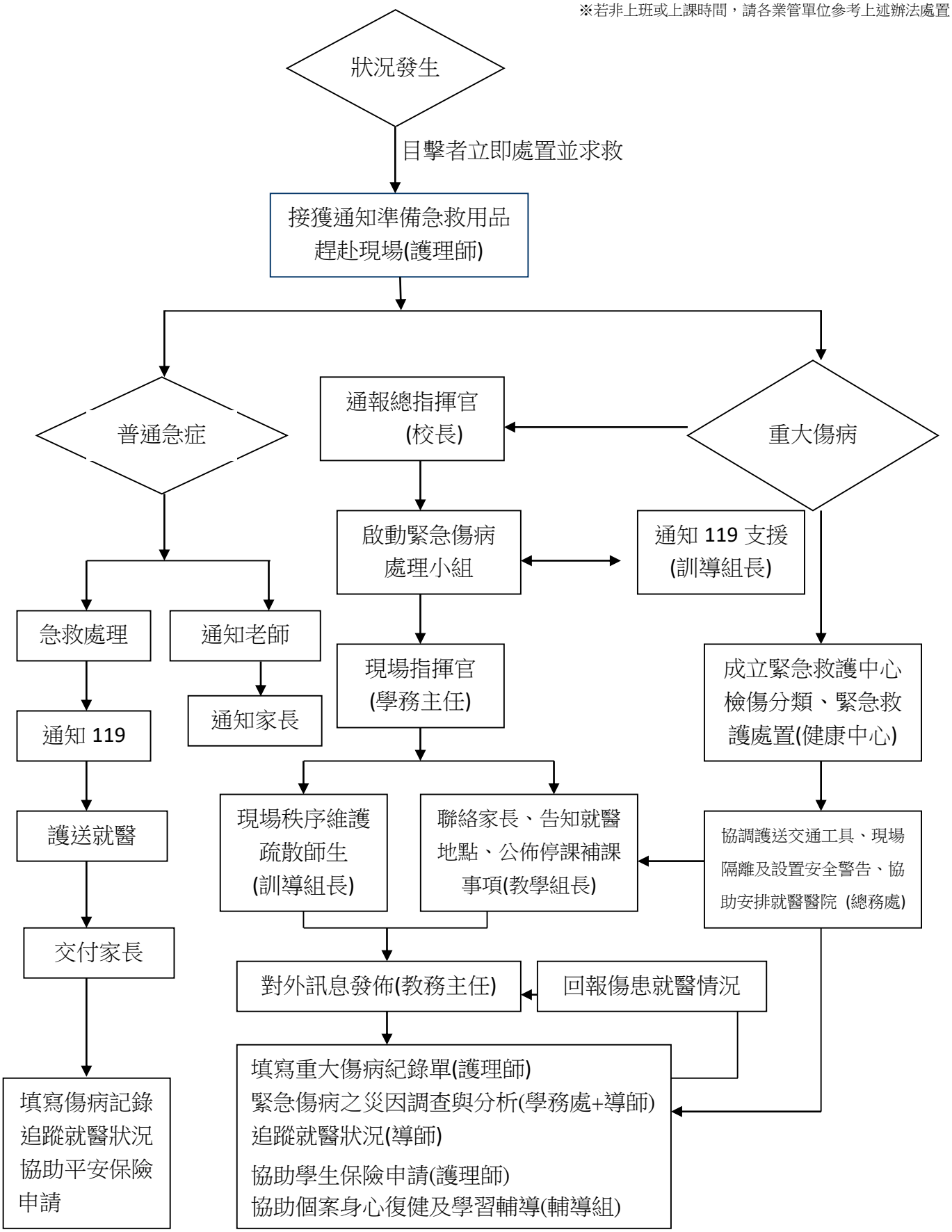
※若非上班或上課時間，請各業管單位參考上述辦法處置