



功能：初階認證  
身分：學校端

# 教師專業發展 支持作業平臺



參考影片：[https://youtu.be/HTBunZ\\_tDTI](https://youtu.be/HTBunZ_tDTI)

## 初階認證-學校端認證專區

認證資料管理

查詢證號  
( 確定年度，  
進行證號查詢 )

各年度證號查詢

認證資料查詢

查詢教師聯絡  
方式

查看申請表單

訊息通知

# 學校端

## -形式審查- (縣市端有進行認證)

3

## 學校端-形式審查(1/5)

The screenshot displays the 'Teacher Support System for Professional Development' website. The top navigation bar includes 'English', '縣立中正國(中)小(學校)', and '發出'. The main navigation menu contains '首頁', '認證專區', '功能專區', '訊息通知', '管理', '檔案下載', '操作教學', and '個人資料'. The '認證專區' menu item is highlighted with a red box. Below the navigation, the '首頁 / 認證專區' breadcrumb is shown. The main content area features five certification options, each with an icon and a red box around it:

- 初階專業回饋人才認證
- 進階專業回饋人才認證
- 教學輔導教師認證
- 教學輔導教師認證 第一種換證方式
- 教學輔導教師認證 第二種換證方式

Additional text below the icons includes: '持有證書期間執行之服務事項符合換證要求' and '參加研習後需執行4項專業實踐事項並申請審查'.

4

## 學校端-形式審查(2/5)

首頁 / 認證專區 / 初階專業回饋人才認證

認證資料管理

查詢證號  
(確定年度, 進行證  
號查詢)

各年度證號查詢

認證資料查詢

5

## 學校端-形式審查(3/5)

首頁 / 認證專區 / 初階專業回饋人才認證 / 認證資料管理

請輸入學校 老師名稱 案件編號

搜尋

形式審查

點選老師進行審查

<input type="checkbox"/>	老師名稱	狀態	建立時間
<input type="checkbox"/>	市北測試175老師	學校形式審查	2021-01-14

通過形式審查

< >

6

## 學校端-形式審查(4/5)

初階認證 - 流程進度 案件查詢

流程名稱	初階認證
狀態	學校形式審查
學校	縣立中正國(中)小
教師	市北測試175老師
編輯表單列表	<div style="display: flex; align-items: center;"><div style="border: 1px solid #ccc; padding: 2px; margin-right: 5px;">學校形式審查</div><div style="border: 1px solid #ccc; padding: 2px; margin-right: 5px;">初階專業回饋人才認證資料形式審查表</div><div style="margin-left: auto;">▼</div></div>

**點選新增  
進行表件審查**



**新增**

7

## 學校端-形式審查(5/5)

回認證專區

教師專業發展實踐方案

初階專業回饋人才認證資料形式審查表

授課教師	市北測試175老師	服務學校	縣立中正
形式審查項目	初階專業回饋人才認證檢核表		
形式審查情形*	<input checked="" type="radio"/> 通過 <input type="radio"/> 不通過 <input type="radio"/> 不審查此項目	形式審查意見	<div style="border: 1px solid #ccc; padding: 5px; min-height: 40px;">可填寫 形式審查意見</div>

1 點選認證表件進行審查

點選認證表件

2 點選形式審查情形

8

# 學校端形式審查

**通過 ( 準備分發委員 )**

**退件 ( 修改認證資料 )**

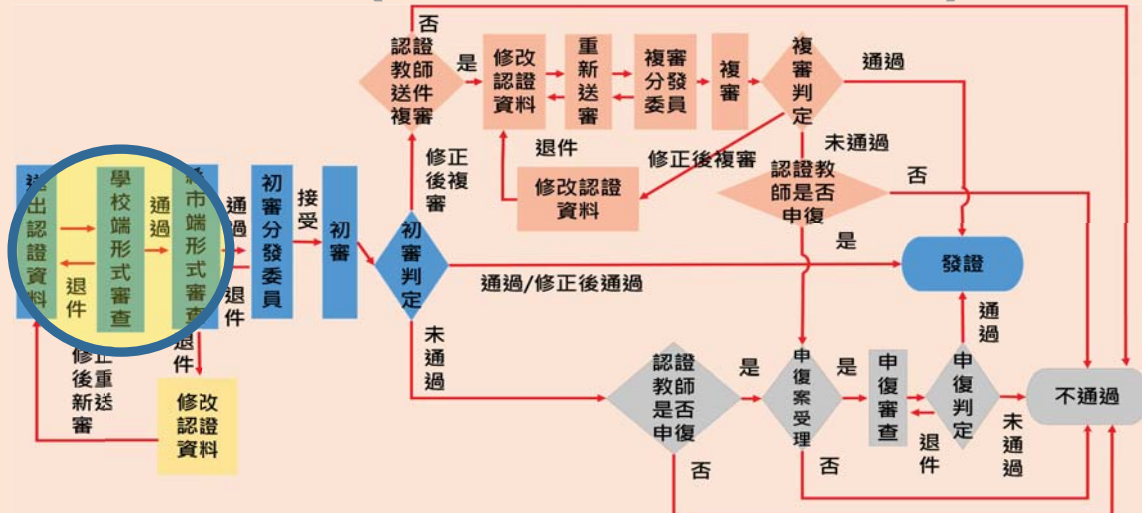

## 學校端-形式審查-通過(1/3)

可填寫  
其他文字  
補充說明

完成後  
點選儲存

其他文字補充說明：	<input type="text"/>
形式審查結果	通過
形式審查結果*	<input checked="" type="radio"/> 通過 <input type="radio"/> 不通過
<input type="button" value="取消"/> <input type="button" value="儲存"/>	

務必確認  
形式審查結果相同

## 學校端-形式審查-通過(2/3)

初階認證 - 流程進度 案件查詢

流程名稱	初階認證
狀態	學校形式審查
學校	縣立中正國(中)小
教師	市北測試175老師
編輯表單列表	<input type="text" value="學校形式審查"/> <input type="text" value="初階專業回饋人才認證資料形式審查表"/> <span style="float: right; border: 1px solid red; padding: 2px;">編輯</span>

審查結果：通過

退件及修正請輸入原因

送出審查結果 ← 完成後  
點選**送出審查結果**

11

回認證專區

## 學校端-形式審查-通過(3/3)

❓ 送出文件

提醒您：送出後即不可再修改

若不修改，  
請按**確定**。

取消 確定

若需修改者，  
請按**取消**。

# 學校端形式審查

## 通過 (準備分發委員)

## 未通過 (修改認證資料)

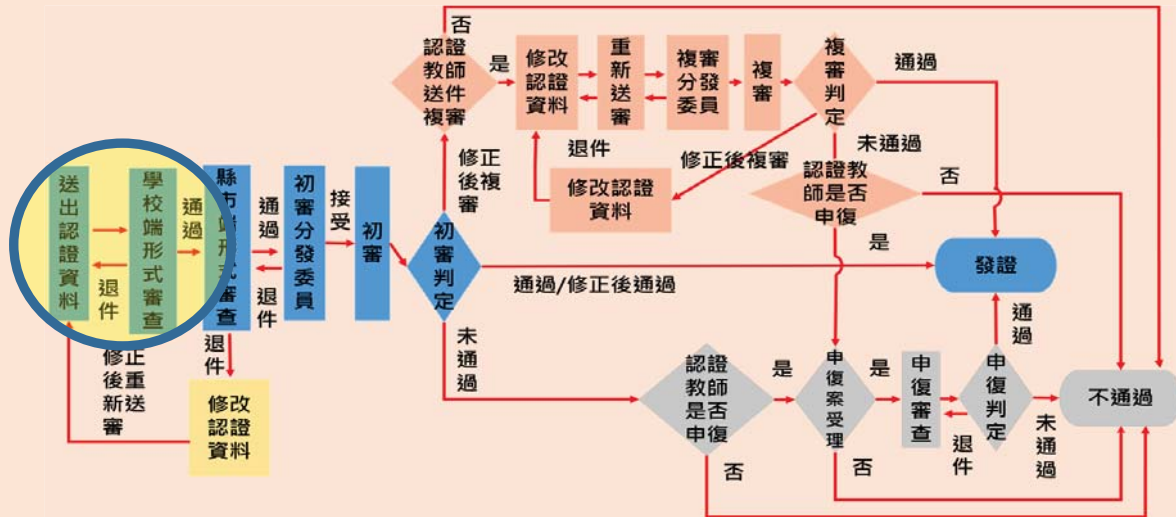

13

## 初階認證-形式審查-未通過(1/4)

可填寫  
其他文字  
補充說明

其他文字補充說明：

形式審查結果  通過  不通過

形式審查結果\*

務必確認  
形式審查結果相同

完成後  
點選儲存

取消 儲存

14

## 初階認證-形式審查-未通過(2/4)

初階認證 - 流程進度 案件查詢

流程名稱	初階認證
狀態	學校形式審查
學校	縣立中正國(中)小
教師	市北測試175
編輯表單列表	學校形... 證資料形式審查表 <span style="float: right;">編輯</span>

不通過，需填寫其原因。

填寫後為**編輯**；未填寫前為**新增**。

審查結果：不通過

教學觀察/公開授課觀察前會談紀錄表 不齊全  
請重新上傳相關文件

送出審查結果

完成後點選**送出審查結果**

15

## 初階認證-形式審查-未通過(3/4)

送出文件

提醒您：送出後即不可再修改

若不修改，請按**確定**。

若需修改者，請按**取消**。

取消 確定

16



# 初階認證-形式審查-未通過(4/4)

初階認證 - 流程進度

流程名稱	初階認證
狀態	準備資料
學校	縣立中正國(中)小
教師	
查看表	<a href="#">查看</a>
原因訊息	教學觀察/公開授課觀察前會談紀錄表 不齊全 請重新上傳相關文件

審查未通過，  
狀態為**準備資料**，  
會退回給老師。

可依據第6頁，  
繼續下一筆審查。

該老師會根據  
**審查意見**修改後，  
再次送出。

## 初階認證流程—學校端

### 批次審查

## 初階認證-形式審查-批次通過

形式審查

<input checked="" type="checkbox"/>	老師名稱	狀態	建立時間
<input checked="" type="checkbox"/>	市北測	學校形式審查	2020-12-25
<input checked="" type="checkbox"/>	市北測	學校形式審查	2020-12-25
<input checked="" type="checkbox"/>	市北測試60老師	學校形式審查	2020-12-25

1

確認審查皆通過，  
可以**批次**方式通過。

2

通過形式審查

點選**通過形式審查**

## 學校端

-查詢證號-  
( 確定年度，進行證號查詢 )

# 學校端-查詢證號(1/5)

教育部教師專業發展支持作業平臺  
Teacher Support System for Professional Development

| English | 縣立中正國(中)小(學校) | 登出 |

| 首頁 | **認證專區** | 功能專區 | 訊息通知 | 管理 | 檔案下載 | 操作教學 | 個人資料 |

首頁 / 認證專區

- 初階專業回饋人才認證
- 進階專業回饋人才認證
- 教學輔導教師認證
- 教學輔導教師認證第一種換證方式  
持有證書期間執行之服務事項符合換證要求
- 教學輔導教師認證第二種換證方式  
參加研習後需執行4項專業實踐事項並申請審查

21

# 學校端-查詢證號(2/5)

首頁 / 認證專區 / 初階專業回饋人才認證

- 認證資料管理
- 查詢證號**  
(確定年度·進行證號查詢)
- 各年度證號查詢
- 認證資料查詢

22

## 學校端-查詢證號(3/5)

學年度： 109

點選學年度

出現該學年度  
通過老師的  
名單及證號

老師名稱	證號	日期
市北測試175老師	連江證號第A109002032號	2021-01-18
市北測試37老師	連江證號第A109002031號	2020-12-25
市北測試36老師	連江證號第A109002030號	2020-12-25
市北測試38老師	連江證號第A109002025號	2020-12-14
市北測試31老師	連江證號第A109002024號	2020-12-04

23

## 學校端-查詢證號(4/5)

學年度： 109

1 點選學年度

2 請輸入學校,老師名稱

可輸入老師姓名搜尋

老師名稱	證號	日期
市北測試175老師	連江證號第A109002032號	2021-01-18
市北測試37老師	連江證號第A109002031號	2020-12-25
市北測試36老師	連江證號第A109002030號	2020-12-25
市北測試38老師	連江證號第A109002025號	2020-12-14
市北測試31老師	連江證號第A109002024號	2020-12-04

24

## 學校端-查詢證號(5/5)

出現該年度符合關鍵字  
且通過認證的老師

測試17 搜尋

輸入老師姓名搜尋

老師姓名	連江證號	領證時間
市北測試175老師	連江證號第A109002032號	2021-01-18
市北測試17老師	連江證號第A109002014號	2020-11-18

< >

25

## 學校端

-各年度證號查詢-  
( 不確定年度，用姓名進行查詢 )

26

## 學校端-各年度證號查詢(1/3)

不論任何年度有初階證號的老師都可查詢得到。

首頁 / 認證專區 / 初階專業回饋人才認證

認證資料管理

查詢證號  
(確定年度·進行證號查詢)

各年度證號查詢

認證資料查詢

27

## 學校端-各年度證號查詢(2/3)

請輸入學校, 老師名稱

搜尋

老師名稱

證號

可輸入老師姓名搜尋

無資料·請輸入學校·老師名稱



28

## 學校端-各年度證號查詢(3/3)

出現符合關鍵字且通過認證的老師

市北測試17

搜尋

輸入老師姓名搜尋

老師名稱	連江證號	日期
市北測試175老師	109002032號	2021-01-18
市北測試171老師	107	
市北測試170老師	107	
市北測試17老師	連江證號第A109002014號	2020-11-18

## 學校端

- 認證資料查詢 -  
( 確定年度，進行申請狀態查詢 )

## 初階認證-認證資料查詢(1/5)

首頁 / 認證專區 / 初階專業回饋人才認證

認證資料管理

查詢證號  
(確定年度, 進行證  
號查詢)

各年度證號查詢

認證資料查詢

31

## 初階認證-認證資料查詢(2/5)

請輸入學校,老師名稱

搜尋

學年度: 109

▼

點選學年度

老師名稱

案件編號

狀態

市北測試175老師

1112

已產證

市北測試37老師

810

已公告

市北測試38老師

809

已產證

2020-12-07

市北測試36老師

802

已公告

2020-12-07

市北測試35老師

795

不合格

2020-12-04

出現該學年度  
老師認證的情況

32



## 初階認證-認證資料查詢(3/5)

學年度： 109 狀態 1 **點選學年度**

請輸入學校,老師名稱 搜尋 2 **可輸入老師姓名搜尋**

老師名稱	案件編號	狀態	建立時間
市北測試175老師	1112	已產證	2021-01-14
市北測試37老師	810	已公告	2020-12-07
市北測試38老師	809	已產證	2020-12-07
市北測試36老師	802	已公告	2020-12-07
市北測試35老師	795	不合格	2020-12-04

33

## 初階認證-認證資料查詢(4/5)

學年度： 109 狀態 **出現符合關鍵字老師的認證情況**

測試17 搜尋 **輸入老師姓名搜尋**

老師名稱	案件編號	狀態	建立時間
市北測試175老師	1112	已產證	2021-01-14

34

## 初階認證-認證資料查詢(5/5)

請輸入學校、老師名稱  搜尋

學年度： 109 ▾ 狀態： 預設為全部狀態 ▾

**點選學年度**

可選擇狀態，來查看學校該學年度的認證情況。

老師	帳號	狀態	建立時間
市北測試310老師	1	已產證	2021-03-03
市北測試309老師	9	已產證	2021-03-03
市北測試308老師	5	不通過	2021-03-02
	1314	不通過	2021-03-02

35

## 學校端

-查詢教師聯絡方式-

36

## 初階認證-查詢教師聯絡資訊(1/2)

請輸入學校,老師名稱 搜尋

學年度: 109 狀態 **點選老師名稱**

老師名稱	案件編號	狀態	建立時間
市北測試175老師	1112	已產證	2021-01-14
市北測試37老師	810	已公告	2020-12-07
市北測試38老師	809	已產證	2020-12-07
市北測試36老師	802	已公告	2020-12-07
市北測試35老師	795	不合格	2020-12-04

37

## 初階認證-查詢教師聯絡資訊(2/2)

回認證專區

ID	8040	姓名	市北測試175老師
縣市	連江縣	學校	縣立中正國(中)小
職稱	合格專任教師	聯絡電話	316446548
Email	314sfsfdlgh@ee.edu.tw	任職學等	國小(含附幼)
領域	語文領域	取得正式教師時間	2000-02-16
實際教學年資	19		

**會出現該位老師  
個人資訊**

38

# 學校端

## -查看老師申請表單-

39

回認證專區

## 學校端-查看老師申請表單的狀態與內容

- **看得到狀態與內容：**
  - 學校形式審、通過可產證、已產證、已公告、不通過
- **看得到狀態但看不到內容：**
  - 準備資料、縣市形式審、初審分發委員、委員初審
  - 初審判定、修正認證資料中
  - 複審分發委員、委員複審、複審判定、複審不合格
  - 申復審查、申復修正資料、申復分發委員、申復審查、申復判定

40

# 學校端

## - 訊息通知 -

41

回認證專區

## 學校端- 訊息通知

首頁 | 認證專區 | 功能專區 | 訊息通知 | 管理 | 檔案下載 | 操作教學 | 個人資料 |

首頁

訊息通知  
與Email同步發送

若貴校老師有  
認證**不通過**或**未通過**情形，  
會發送訊息通知。

標題	內容	時間
貴校老師初審初階認證不通過	貴校市北測試86老師 老師申請初階認證，因資料仍有不足，審查委員評為認證不通過，敬請參閱審查意見。老師可於研習時數之檢核時效內，下一期再重新申請認證，謝謝。	2021-03-05
貴校老師初審初階認證未通過	貴校市北測試86老師 老師申請初階認證，因資料仍有不足，審查委員評為認證未通過，敬請參閱審查意見以做為未來專業回饋認證之參考。	2021-03-05

42

# 教師專業發展支持作業平臺



初階認證流程說明完畢

敬祝您操作順利!