

# 臺中市113學年度

## 國民中學資賦優異學生鑑定

### 【學生報名】

初選報名期間：113/03/18~113/04/02

複選報名期間：113/06/05~113/06/13

報名網址：<https://gti.tc.edu.tw/j>



松盟科技

● 時間：113年3月

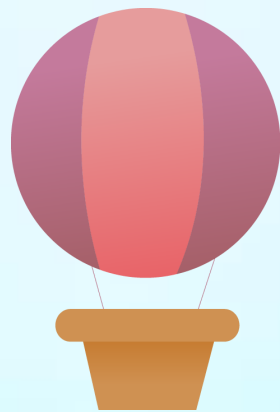

學生報名

系統畫面說明



# 目錄

contents

01

註冊

02

填寫基本資料、上傳證件照

03

選擇鑑定管道及鑑定類別

04

列印報名表

05

下載文件



# 學生報名系統畫面



首頁

進入系統首頁後，點選報名系統。

臺中市國民中學資賦優異學生鑑定報名系統

最新消息

國中報名系統

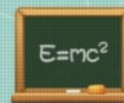
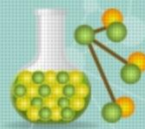

## 最新消息

項次	標題	日期
----	----	----

1





# 學生報名系統畫面

## 報名入口

進入報名入口後，點選「學生」。

臺中市資賦優異學生鑑定報名系統

最新消息 報名系統



---

報名入口



學生

基本資料填寫、報名鑑定等...



學校

填報系統、團體報名系統、錄取及報到名單  
下載等...



承辦學校

收件、試場設定、入場證設定等...



# 學生報名系統畫面

第一次進入系統，需先進行帳號註冊，註冊完成後才可進行報名。



學生登入

學生身分證字號

密碼(區分大小寫)

請輸入驗證碼(不分大小寫)

4XRT

第一次登入前請先註冊

[忘記密碼?](#)



## ✿ 註冊

註冊前，請先閱讀完蒐集個人資料告知事項，並勾選我已閱讀並同意以上聲明事項，才可進行註冊。

蒐集個人資料告知事項

\*\*依個人資料保護法(以下稱個資法)第八條第一項(如為間接蒐集之個人資料則為第九條第一項)規定，請您於報名臺中市000學年度國民中學資賦優異學生鑑定前務必詳細閱讀本聲明書之各項內容，若您報名此項鑑定，表示您同意臺中市政府教育局蒐集、處理、利用您與相關人員之下列個人資料，始繼續進行後續相關步驟。

- 機關名稱：臺中市政府教育局(以下簡稱本單位)
- 個人資料蒐集之目的：辦理活動報名及相關管理作業。
- 法定之特定目的：臺中市000學年度國民中學資賦優異學生鑑定。
- 個人資料之類別：C001 辨識個人者、C011 個人描述、C023 家庭其他成員之細節、C051 學校紀錄。
- 個人資料處理及利用：
  1. 期間：除法令或教育部另有規定外，將依業務所須之年限進行保存。
  2. 地區：本單位提供服務之地區。

我已全部閱讀並同意以上聲明事項  
(請全部閱讀完畢後才可勾選)



# 學生報名系統畫面



## 註冊- 填寫註冊資料



### 請以學生資料進行註冊

先選區域再選學校名稱，  
就讀年級請點選6年級

填入**學生**身分證字號或居留證  
號碼，用來當作登入的帳號

### 註冊帳號

就讀學校

就讀年級  
 2年級  4年級  6年級

學生身分證字號(或居留證號碼)

本國籍  外籍

學生姓名

出生  年  月  日

密碼(長度需9碼以上)

確認密碼

已經有帳號 登入

註冊成功，會出現註冊成功訊息！  
再使用註冊的帳號密碼登入系統

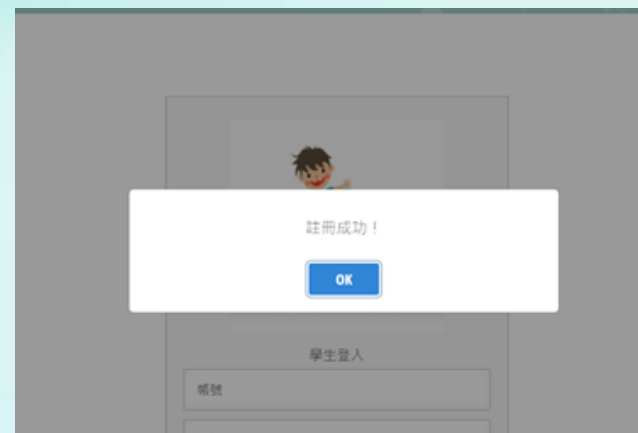



# 學生報名系統畫面



註冊成功後請再次登入，請輸入身分證字號(帳號)及所設定的密碼。



學生登入

第一次登入前請先註冊

[忘記密碼?](#)

注意：密碼輸入錯誤三次帳戶即鎖定，5分鐘後自動解鎖，若期間再輸入錯誤密碼，會再延長5分鐘。





# 學生報名系統畫面

## ✿ 忘記密碼

如果忘記密碼，可以點選「忘記密碼」，輸入註冊的身分證字號、生日、姓名及新的密碼後，點選「重設密碼」，即可使用新的密碼登入。



學生登入

學生身分證字號

密碼(區分大小寫)

請輸入驗證碼(不分大小寫)

4XRT

登入 註冊

第一次登入前請先註冊

忘記密碼?



學生-忘記密碼

學生身分證字號

出生 請選擇 年 請選擇 月 請選擇 日

姓名

新密碼(長度需9碼以上)

確認密碼

請輸入驗證碼(不分大小寫)

TJSC

重設密碼 上一頁



# 學生報名系統畫面



## 填寫基本資料

填寫個人基本資料：紅色星號(\*)之欄位均為必填欄位，填寫完成按下一步。

1 填寫基本資料    2 上傳證件照    3 鑑定管道    4 選擇鑑定類別    5 核對報名表    6 下載文件

**確認基本資料**

※ 注意事項 ※  
請務必確認資料正確性。

* 姓名	<input type="text" value="陳小妹"/>	* 性別：	<input checked="" type="radio"/> 男 <input checked="" type="radio"/> 女
* 生日：	<input type="text" value="100"/> 年 <input type="text" value="10"/> 月 <input type="text" value="10"/> 日	身分證字號	L2 <input type="text" value=""/>
* 就讀國中：	<input type="text" value="成功國中"/>	電子信箱：	<input type="text" value=""/>
* 就讀國小：	<input type="text" value="(北屯區)松竹國小"/>	* 電話(住家)：	<input type="text" value="04-2226669"/>
* 就讀班級：	<input type="text" value="6年級"/> 班	* 電話(手機)：	<input type="text" value="0988-222666888"/>
* 通訊地址：	<input type="text" value="臺中市"/> <input type="text" value="(406)北屯區"/> <input type="text" value="北屯路10000號"/>		
* 戶籍地址：	<input type="text" value="同上"/>	<input type="text" value="臺中市"/> <input type="text" value="(406)北屯區"/> <input type="text" value="北屯路10000號"/>	

確認完基本資料後，務必按「下一步」。



# 學生報名系統畫面



## 上傳證件照



### 上傳證件照

#### ※ 注意事項 ※

- 【說明1】須為 6 個月內所拍攝之正面、脫帽、露耳、五官清晰、白色或淺色背景之2吋證件照片。
- 【說明2】檔案格式必須為 \*.jpg 檔或\*.png 檔，解析寬度須為 360px 或以上，解析高度須為 480px或以上，檔案大小不得超出 5MB。
- 【說明3】臉部須佔照片面積之 70%~80%，頭部或頭髮不能碰觸到照片邊框（長髮碰到邊框下緣情形例外）。
- 【說明4】臉型輪廓及五官（眉、眼、耳、鼻、口）須清楚呈現，不得被頭髮遮蓋，不能側向一邊或傾斜，特殊痣、胎記、疤痕不可遮蓋或修改。
- 【說明5】不得使用合成或修改之相片，亦不可使用翻拍照或生活照修剪。
- 【說明6】務必上傳報名學生本人之照片，此照片為鑑定時辨識身分使用，若未依規定造成監試人員辨識上的困難，可能影響應試權益。



範例圖片

上傳圖片

裁剪圖片後，務必按「儲存證件照」，以完成上傳動作。

下一步

1.畫面會出現範例圖片，請參考此範列圖片的規格上傳檔案。

2.僅可上傳png或jpg檔案，點選「上傳圖片」鈕後，請選擇證件照儲存的位置，選擇證件照後，點選開啟後，網頁會預覽顯示上傳的照片。





# 學生報名系統畫面



若要放大縮小照片，可用滑鼠滾輪上下移動或按住下方灰點左右移動。



點選「向右旋轉」，可調整照片的方向



點選「儲存證件照」才算完成照片上傳。

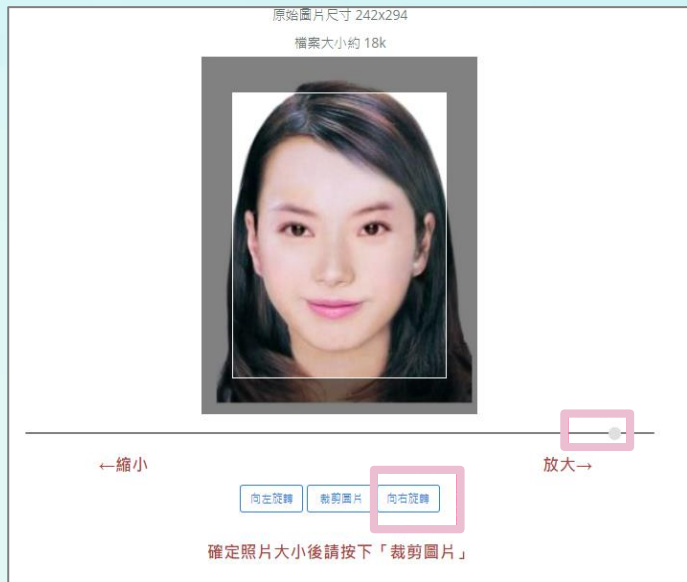

## 上傳證件照



點選「向左旋轉」，可調整照片的方向。



照片調整完成，點選「**裁剪圖片**」



# 學生報名系統畫面



選擇鑑定管道 一般智能暨學術性向(管道一)

請點選「一般智能暨學術性向(管道一)」或「學術性向(管道二)」，先以點選「一般智能暨學術性向(管道一)」作說明。



選擇鑑定管道

一般智能  
暨  
學術性向(管道一)

學術性向(管道二)





# 學生報名系統畫面



## 選擇鑑定類別及試場 一般智能暨學術性向(管道一)

點選新增要報名的鑑定類別

1 填寫基本資料    2 上傳證件照    3 鑑定管道    4 選擇鑑定類別    5 核對報名表    6 下載文件

**選擇鑑定類別**

※ 注意事項 ※  
1.一般智能暨學術性向(管道一)之鑑定，每人僅可報名其中一項。

一般智能暨學術性向(管道一)

操作	鑑定名稱	鑑定類型	鑑定類別	鑑定試場
<b>新增</b>	臺中市 學年度國民中學資賦優異學生鑑定	初選	一般智能	00 國中
新增	臺中市 學年度國民中學資賦優異學生鑑定	初選	一般智能	00 國中
新增	臺中市 學年度國民中學資賦優異學生鑑定	初選	學術性向(數理類)	00 國中
新增	臺中市 學年度國民中學資賦優異學生鑑定	初選	學術性向(數理類)	00 國中
新增	臺中市 學年度國民中學資賦優異學生鑑定	初選	學術性向(語文類)	00 國中
新增	臺中市 學年度國民中學資賦優異學生鑑定	初選	學術性向(語文類)	00 國中

您選擇的鑑定類別清單

操作	鑑定名稱	鑑定類型	鑑定類別	鑑定試場(承辦學校)
<b>刪除</b>	臺中市 000 年度國民中學資賦優異學生鑑定	初選	學術性向(數理類)	00 國中

新增完成會在所選擇的鑑定類別清單新增一筆資料，填寫完成按「下一步」。



您選擇的鑑定類別清單

操作	鑑定名稱	鑑定類型	鑑定類別	鑑定試場(承辦學校)
<b>刪除</b>	臺中市 000 年度國民中學資賦優異學生鑑定	初選	學術性向(數理類)	00 國中

**下一步**



# 學生報名系統畫面



## 填寫家長觀察表 一般智能暨學術性向(管道一)

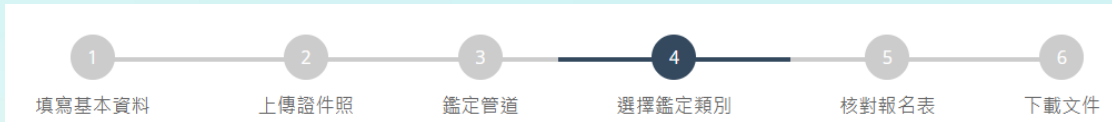

填寫家長觀察推薦表 (高低依次為5至1, 請勿選適當選項)

表現特質	5	4	3	2	1
*1.幼年時便具備閱讀能力,對感興趣的主題會主動學習。	<input type="radio"/>	<input type="radio"/>	<input checked="" type="radio"/>	<input type="radio"/>	<input type="radio"/>
*2.對感興趣的主題能投入較多專注力從事相關的活動。	<input type="radio"/>	<input type="radio"/>	<input type="radio"/>	<input checked="" type="radio"/>	<input type="radio"/>
*3.興趣廣泛,常能發顯,超過同齡的孩子。	<input type="radio"/>	<input type="radio"/>	<input checked="" type="radio"/>	<input type="radio"/>	<input type="radio"/>
*4.學習速度快,並且很快就能想起學過的東西。	<input type="radio"/>	<input type="radio"/>	<input type="radio"/>	<input checked="" type="radio"/>	<input type="radio"/>
*5.與同儕相比擁有不尋常的記憶能力與空間概念。	<input type="radio"/>	<input type="radio"/>	<input checked="" type="radio"/>	<input type="radio"/>	<input type="radio"/>
*6.不喜歡一成不變和反覆的練習,常對普通課程感到無聊。	<input type="radio"/>	<input type="radio"/>	<input type="radio"/>	<input checked="" type="radio"/>	<input type="radio"/>
*7.重點歸納能力佳,並能由其中分辨出類似與不同的差別。	<input type="radio"/>	<input type="radio"/>	<input type="radio"/>	<input type="radio"/>	<input checked="" type="radio"/>
*8.與同儕相比具有較高的計劃、問題解決和抽象思考能力。	<input type="radio"/>	<input type="radio"/>	<input checked="" type="radio"/>	<input type="radio"/>	<input type="radio"/>
*9.勇於發表意見或提出異議,並常堅持自己的看法。	<input type="radio"/>	<input type="radio"/>	<input type="radio"/>	<input checked="" type="radio"/>	<input type="radio"/>
*10.喜歡獨自完成任務,不太喜歡別人干擾。	<input type="radio"/>	<input type="radio"/>	<input type="radio"/>	<input type="radio"/>	<input checked="" type="radio"/>
*11.是非分明,要求公平正義,很常對人事物進行評論。	<input type="radio"/>	<input type="radio"/>	<input type="radio"/>	<input checked="" type="radio"/>	<input type="radio"/>
*12.對於問題常提出各種構想,並有獨特新奇的點子。	<input type="radio"/>	<input type="radio"/>	<input type="radio"/>	<input type="radio"/>	<input checked="" type="radio"/>

推薦人之職業校結

(上述職業項目若有不足處,請以簡明文字另點補充說明學生之○○○(實優特質或表現傑出之具體事項,最多字數為200字,亦可免填)

曾小第很優秀曾小第很優秀曾小第很優秀曾小第很優秀曾小第很優秀曾小第很優秀曾小第很優秀曾小第很優秀曾小第很優秀曾小第很優秀  
 曾小第很優秀曾小第很優秀曾小第很優秀曾小第很優秀曾小第很優秀曾小第很優秀曾小第很優秀曾小第很優秀曾小第很優秀曾小第很優秀  
 曾小第很優秀曾小第很優秀曾小第很優秀曾小第很優秀曾小第很優秀曾小第很優秀曾小第很優秀曾小第很優秀曾小第很優秀曾小第很優秀  
 曾小第很優秀曾小第很優秀曾小第很優秀曾小第很優秀曾小第很優秀曾小第很優秀曾小第很優秀曾小第很優秀曾小第很優秀曾小第很優秀

如有填寫推薦人之觀察敘述,請勿超過200字(亦可免填)。

下一步

填寫完成按下一步

填寫家長觀察表, 填寫完成按「下一步」, 即可核對報名表。





# 學生報名系統畫面



## 選擇鑑定管道 學術性向(管道二)

若要報名管道二，點選「學術性向(管道二)」後，會先出現管道二報名資格說明，請確認符合報名資格，才點選「確認」，否則請點選「取消」離開。



### 選擇管道二

#### 【管道二報名資格】

1. 參加政府機關或學術研究機構舉辦國際性或全國性有關學科競賽或展覽活動表現特別優異，獲前三等獎項。
2. 參加學術研究單位長期輔導之有關學科研習活動，成就特別優異，經主辦單位推薦。
3. 獨立研究成果優異並刊載於學術性刊物，經專家學者或指導教師推薦，並檢附具體資料。

\*具有學術性向資賦優異潛能之應屆畢業生，填寫評估資賦優異學生家長觀察推薦表、資賦優異學生專家學者或指導教師觀察推薦表，且○○○學年度已向本市國中完成入學報到，並具備上述三項資格之一者，始可參加【管道二】之鑑定。

取消

確認



# 學生報名系統畫面



## 選擇鑑定類別及承辦學校

學術性向(管道二)

點選新增要報名的鑑定類別，新增完成會在所選擇的鑑定類別清單新增一筆資料，填寫完成按「下一步」。

1 填寫基本資料    2 上傳證件照    3 鑑定管道    4 選擇鑑定類別    5 核對報名表    6 下載文件

學術性向(管道二)

操作	鑑定名稱	鑑定類型	鑑定類別	承辦學校
<input type="button" value="新增"/>	臺中市 學年度國民中學資賦優異學生鑑定	書面審查	學術性向(數理類)	00 國中
<input type="button" value="新增"/>	臺中市 學年度國民中學資賦優異學生鑑定	書面審查	學術性向(數理類)	00 國中
<input type="button" value="新增"/>	臺中市 學年度國民中學資賦優異學生鑑定	書面審查	學術性向(語文類)	00 國中
<input type="button" value="新增"/>	臺中市 學年度國民中學資賦優異學生鑑定	書面審查	學術性向(語文類)	00 國中

您選擇的鑑定類別清單

操作	鑑定名稱	鑑定類型	鑑定類別	鑑定試場(承辦學校)
<input type="button" value="刪除"/>	臺中市 00 學年度國民中學資賦優異學生鑑定	書面審查	學術性向(數理類)	00 國中



您選擇的鑑定類別清單

操作	鑑定名稱	鑑定類型	鑑定類別	鑑定試場(承辦學校)
<input type="button" value="刪除"/>	臺中市 00 學年度國民中學資賦優異學生鑑定	書面審查	學術性向(數理類)	00 國中



# 學生報名系統畫面



## 填寫家長觀察表

1 填寫基本資料    2 上傳證件照    3 鑑定管道    4 選擇鑑定類別    5 核對報名表    6 下載文件

填寫家長觀察推薦表 (高低依次為5至1, 請對選適當選項)

表現特質	5	4	3	2	1
*1.幼年時便具備閱讀能力,對感興趣的主題會主動學習。	<input type="radio"/>	<input type="radio"/>	<input checked="" type="radio"/>	<input type="radio"/>	<input type="radio"/>
*2.對感興趣的主題能投入較多專注力從事相關的活動。	<input type="radio"/>	<input type="radio"/>	<input type="radio"/>	<input checked="" type="radio"/>	<input type="radio"/>
*3.興趣廣泛、常畫畫、超過同齡的孩子。	<input type="radio"/>	<input type="radio"/>	<input checked="" type="radio"/>	<input type="radio"/>	<input type="radio"/>
*4.學習速度快,並且很快就能想起學過的東西。	<input type="radio"/>	<input type="radio"/>	<input type="radio"/>	<input checked="" type="radio"/>	<input type="radio"/>
*5.與同儕相比擁有不尋常的記憶能力與空間概念。	<input type="radio"/>	<input type="radio"/>	<input checked="" type="radio"/>	<input type="radio"/>	<input type="radio"/>
*6.不喜歡一成不變和反覆的練習,常對普通課程感到無聊。	<input type="radio"/>	<input type="radio"/>	<input type="radio"/>	<input checked="" type="radio"/>	<input type="radio"/>
*7.重點歸納能力佳,並能由其中分辨出類似與相同的類別。	<input type="radio"/>	<input type="radio"/>	<input type="radio"/>	<input type="radio"/>	<input checked="" type="radio"/>
*8.與同儕相比具有較高的計劃、問題解決和抽象思考能力。	<input type="radio"/>	<input type="radio"/>	<input checked="" type="radio"/>	<input type="radio"/>	<input type="radio"/>
*9.勇於發表意見或提出異議,並常堅持自己的看法。	<input type="radio"/>	<input type="radio"/>	<input type="radio"/>	<input checked="" type="radio"/>	<input type="radio"/>
*10.喜歡獨自完成任務,不太喜歡別人干預。	<input type="radio"/>	<input type="radio"/>	<input type="radio"/>	<input type="radio"/>	<input checked="" type="radio"/>
*11.是非分明,要求公平正義,很常對人事物進行評論。	<input type="radio"/>	<input type="radio"/>	<input type="radio"/>	<input checked="" type="radio"/>	<input type="radio"/>
*12.對於問題常提出各種構想,並有獨特新奇的點子。	<input type="radio"/>	<input type="radio"/>	<input type="radio"/>	<input type="radio"/>	<input checked="" type="radio"/>

推薦人之親與校迄

(上述填寫項目若有不足處,請以簡明文字列點補充說明學生○○○(實填特質或表現傑出之具體事項,最多字數為200字,亦可免填)

曾小弟很優秀曾小弟很優秀曾小弟很優秀曾小弟很優秀曾小弟很優秀曾小弟很優秀曾小弟很優秀曾小弟很優秀曾小弟很優秀曾小弟很優秀  
 秀曾小弟很優秀曾小弟很優秀曾小弟很優秀曾小弟很優秀曾小弟很優秀曾小弟很優秀曾小弟很優秀曾小弟很優秀曾小弟很優秀曾小弟很  
 優秀曾小弟很優秀曾小弟很優秀曾小弟很優秀曾小弟很優秀曾小弟很優秀曾小弟很優秀曾小弟很優秀曾小弟很優秀曾小弟很  
 很優秀曾小弟很優秀曾小弟很優秀曾小弟很優秀曾小弟很優秀曾小弟很優秀曾小弟很優秀曾小弟很優秀曾小弟很優秀曾小

下一步

如有填寫推薦人之觀察敘述,請勿超過200字(亦可免填)。

填寫家長觀察表,填寫完成按「下一步」,即可核對報名表。



填寫完成按下一步





# 學生報名系統畫面

## 修改鑑定類別及試場

若要修改鑑定類別或試場，可點選「刪除」後再重新選擇。

1 填寫基本資料      2 上傳證件照      3 鑑定管道      4 選擇鑑定類別      5 核對報名表      6 下載文件

您選擇的鑑定類別清單

操作	鑑定名稱	鑑定類型	鑑定類別	鑑定試場(承辦學校)
<input type="button" value="刪除"/>	臺中市○○○學年度國民中學 資賦優異學生鑑定	書面審查	學術性向(數理類)	○○國中



# 學生報名系統畫面



## 核對報名表及觀察推薦表

1 填寫基本資料    2 上傳證件照    3 鑑定管道    4 選擇鑑定類別    5 核對報名表    6 下載文件

臺中市 000 學年度國民中學 學術性向(數理類) 實試優異學生鑑定 初選 推薦報名表				
	姓名	陳小林	性別	<input type="checkbox"/> 男 <input checked="" type="checkbox"/> 女
	出生日期	民國 000年 1月 1日	身分證字號	12- <span style="background-color: pink;">          </span>
	就讀國中	國立中科實中國中部		
	就讀國小	北區 觀音國小 6年 5班	電話	住家:04-55555555 手機:0955-555555
通訊地址	臺中市 中區 台中路1000號			
戶籍地址	臺中市 中區 台中路1000號 圖可通訊地址			
鑑定試場	北新國中			
監護人或法定代理人簽章		與考生關係		國小導師簽章
學生本人簽名				
就讀國小特推會檢核	<input type="checkbox"/> 符合鑑定報名資格： <input type="checkbox"/> 符合簡章第肆點初選報名資格第1項規定者。 <input type="checkbox"/> 符合簡章第肆點初選報名資格第2項規定者。 <input type="checkbox"/> 符合簡章第肆點初選報名資格第3項規定者。 <input type="checkbox"/> 家長觀察推薦表及教師觀察推薦表。 <input type="checkbox"/> 中低收入戶、低收入戶、原住民、身心障礙學生及持有身心障礙證明人士之子女證明文件(免繳報名費) <input type="checkbox"/> 直系血親尊親屬支領失業給付者證明文件(免繳報名費) <input type="checkbox"/> 檢附影本文件均已加蓋「與正本相符章」及「各國小承辦人職章」。		就讀國小特殊教育推行委員會核章	
檢核結果	<input type="checkbox"/> 符合鑑定報名資格 <input type="checkbox"/> 不符合鑑定報名資格		左欄考生請勿填寫	
就讀國中特推會審查	<input type="checkbox"/> 檢附原就讀國小特推會檢核之各項資料 <input type="checkbox"/> 報名費每人新臺幣 600 元整 <input type="checkbox"/> 符合簡章第拾肆點第 4 項規定免繳報名費			
審查結果	<input type="checkbox"/> 符合鑑定報名資格 <input type="checkbox"/> 不符合鑑定報名資格		就讀國中特殊教育推行委員會核章	



點選「**確認報名**」後，**報名資料**即鎖定，無法**變更**，請務必確認報名類別正確及所有報名資料皆無誤後再點選「**確認報名**」，以免影響自身權益。

	姓名	陳小林	性別	<input type="checkbox"/> 男 <input checked="" type="checkbox"/> 女
	出生日期	民國 000年 1月 1日	身分證字號	12- <span style="background-color: pink;">          </span>
	就讀國中	國立中科實中國中部		
	就讀國小	北區 觀音國小 6年 5班	電話	住家:04-55555555 手機:0955-555555
通訊地址	臺中市 中區 台中路1000號			
戶籍地址	臺中市 中區 台中路1000號 圖可通訊地址			
鑑定試場	北新國中			
監護人或法定代理人簽章		與考生關係		國小導師簽章
學生本人簽名				
就讀國小特推會檢核	<input type="checkbox"/> 符合鑑定報名資格： <input type="checkbox"/> 符合簡章第肆點初選報名資格第1項規定者。 <input type="checkbox"/> 符合簡章第肆點初選報名資格第2項規定者。 <input type="checkbox"/> 符合簡章第肆點初選報名資格第3項規定者。 <input type="checkbox"/> 家長觀察推薦表及教師觀察推薦表。 <input type="checkbox"/> 中低收入戶、低收入戶、原住民、身心障礙學生及持有身心障礙證明人士之子女證明文件(免繳報名費) <input type="checkbox"/> 直系血親尊親屬支領失業給付者證明文件(免繳報名費) <input type="checkbox"/> 檢附影本文件均已加蓋「與正本相符章」及「各國小承辦人職章」。			就讀國小特殊教育推行委員會核章
檢核結果	<input type="checkbox"/> 符合鑑定報名資格 <input type="checkbox"/> 不符合鑑定報名資格			左欄考生請勿填寫
就讀國中特推會審查	<input type="checkbox"/> 檢附原就讀國小特推會檢核之各項資料 <input type="checkbox"/> 報名費每人新臺幣 600 元整 <input type="checkbox"/> 符合簡章第拾肆點第 4 項規定免繳報名費			
審查結果	<input type="checkbox"/> 符合鑑定報名資格 <input type="checkbox"/> 不符合鑑定報名資格			就讀國中特殊教育推行委員會核章



網頁顯示之報名表僅供核對資料使用，正式報名表將於點選「**列印報名表**」後產生。



# 學生報名系統畫面



## 列印報名表及觀察推薦表

臺中市 000 學年度國民中學 學術性向(數理類) 資賦優異學生鑑定 初選 推薦報名表

	姓名	陳小妹		性別	<input type="checkbox"/> 男 <input checked="" type="checkbox"/> 女
	出生日期	民國000年1月1日	身分證字號	L2 [REDACTED]	
	就讀國中	國立中科實中國中部			
	就讀國小	北區 賴厝國小 6年級5班	電話	住家: 04-55555555 手機: 0955-555555	
通訊地址	臺中市區台中路1000號				
戶籍地址	臺中市區台中路1000號 <input checked="" type="checkbox"/> 同通訊地址				
鑑定試場	北新國中				
監理人或法定代理人簽章	與考生關係		國小導師簽章		
學生本人簽名					
就讀國小特推會檢核	<input type="checkbox"/> 符合鑑定報名資格： <input type="checkbox"/> 符合簡章第肆點初選報名資格第1項規定者。 <input type="checkbox"/> 符合簡章第肆點初選報名資格第2項規定者。 <input type="checkbox"/> 符合簡章第肆點初選報名資格第3項規定者。 <input type="checkbox"/> 家長觀察推薦表及教師觀察推薦表。 <input type="checkbox"/> 中低收入戶、低收入戶、原住民、身心障礙學生及持有身心障礙證明人士之子女證明文件(免繳報名費) <input type="checkbox"/> 直系血親尊親屬支領失業給付者證明文件(免繳報名費) <input type="checkbox"/> 檢附影本文件均已加蓋「與正本相符章」及「各國小承辦人職章」。			就讀國小特殊教育推行委員會核章	
檢核結果	<input type="checkbox"/> 符合鑑定報名資格 <input type="checkbox"/> 不符合鑑定報名資格			左欄考生請勿填寫	
就讀國中特推會審查	<input type="checkbox"/> 檢附原就讀國小特推會檢核之各項資料 <input type="checkbox"/> 報名費每人新臺幣 600 元整 <input type="checkbox"/> 符合簡章第拾肆點第 4 項規定免繳報名費				
審查結果	<input type="checkbox"/> 符合鑑定報名資格 <input type="checkbox"/> 不符合鑑定報名資格				

列印日期: \_\_\_\_\_

系統檢核碼: 4F-E2-EA-08-15-89-A3-28-66-E2-23-0F-85-21-CF-C2



臺中市 000 學年度國民中學 000 資賦優異學生鑑定家長觀察推薦表

姓名	陳小妹	就讀國小	00 國小	班級	6年5班
----	-----	------	-------	----	------

請依據您對孩子的長期觀察,評估該生是否具備以下特質,觀察項目如有敘述不足之處,再於下方以簡明文字列點補充之。

項次	觀察項目	5	4	3	2	1
1	幼年時便具閱讀能力,對感興趣的主題會主動學習。	<input checked="" type="checkbox"/>	<input type="checkbox"/>	<input type="checkbox"/>	<input type="checkbox"/>	<input type="checkbox"/>
2	對感興趣的主題能投入較多專注力從事相關的活動。	<input checked="" type="checkbox"/>	<input type="checkbox"/>	<input type="checkbox"/>	<input type="checkbox"/>	<input type="checkbox"/>
3	興趣廣泛、知識豐富,超過同齡的孩子。	<input type="checkbox"/>	<input checked="" type="checkbox"/>	<input type="checkbox"/>	<input type="checkbox"/>	<input type="checkbox"/>
4	學習速度快,並且很快就能想起學過的東西。	<input type="checkbox"/>	<input checked="" type="checkbox"/>	<input type="checkbox"/>	<input type="checkbox"/>	<input type="checkbox"/>
5	與同儕相比擁有不尋常的記憶能力與空間概念。	<input type="checkbox"/>	<input type="checkbox"/>	<input checked="" type="checkbox"/>	<input type="checkbox"/>	<input type="checkbox"/>
6	不喜歡一成不變和反覆的練習,常對普通課程感到無聊。	<input checked="" type="checkbox"/>	<input type="checkbox"/>	<input type="checkbox"/>	<input type="checkbox"/>	<input type="checkbox"/>
7	重點歸納能力佳,並能由其中分辨出類似與相同的差別。	<input checked="" type="checkbox"/>	<input type="checkbox"/>	<input type="checkbox"/>	<input type="checkbox"/>	<input type="checkbox"/>
8	與同儕相比具有較高的計劃、問題解決和抽象思考能力。	<input type="checkbox"/>	<input checked="" type="checkbox"/>	<input type="checkbox"/>	<input type="checkbox"/>	<input type="checkbox"/>
9	勇於發表意見或提出異議,並常堅持自己的看法。	<input type="checkbox"/>	<input type="checkbox"/>	<input checked="" type="checkbox"/>	<input type="checkbox"/>	<input type="checkbox"/>
10	喜歡獨自完成任務,不太喜歡別人干預。	<input checked="" type="checkbox"/>	<input type="checkbox"/>	<input type="checkbox"/>	<input type="checkbox"/>	<input type="checkbox"/>
11	是非分明、要求公平正義,很常對人事物進行評論。	<input type="checkbox"/>	<input checked="" type="checkbox"/>	<input type="checkbox"/>	<input type="checkbox"/>	<input type="checkbox"/>
12	對於問題常提出各種構想,並有獨特新奇的點子。	<input checked="" type="checkbox"/>	<input type="checkbox"/>	<input type="checkbox"/>	<input type="checkbox"/>	<input type="checkbox"/>

(高低依次為5至1,請勾選適當選項)。

推薦人之觀察敘述

(上述觀察項目若有不足處,請以簡明文字列點補充說明學生一般智能資優特質或表現傑出之具體事蹟)

觀察家長簽章: \_\_\_\_\_

填表日期: \_\_\_\_\_ 年 月 日



提醒您！列印後請簽名並  
連同相關資料繳回就讀國  
小進行報名資料檢核。



# 學生報名系統畫面

## 下載文件

在開放下載的時間，可下載入場證、審查結果及鑑定結果，點選所需的檔案自行下載列印。



### 下載文件

※ 注意事項 ※

鑑定入場證及結果通知書等文件將於簡章訂定之開放時間顯示並提供下載。

序	檔案	操作
1	書面審核結果通知	
2	初選入場證	
3	初選鑑定結果通知	



鑑定入場證請自行下載列印，鑑定當日  
自行攜帶至鑑定試場，不另寄發



# 學生報名系統畫面



## 鑑定入場證範本

臺中市 000 學年度國民中學 學術性向(數理類)資賦優異學生鑑定 初選鑑定入場證	*鑑定日期:000年00月00日(星期六) *初選鑑定時間表:各節詳細鑑定時間於系統 列印之初選鑑定入場證上註明。
	
入場證號: <u>310020</u>	
學生姓名: <u>陳小妹</u>	
就讀國中: <u>國立中科實中國中部</u>	
鑑定地點: <u>00 國中第01試場</u>	

(請詳閱鑑定須知)

### 鑑定須知

- 鑑定地點：試場位置圖於鑑定前一日公布於:00|國中、00 國中網站。  
(一) 00 國中考區：臺中市  
(二) 00 國中考區：臺中市
- 考生請按各節測驗時間入場。施測時請將入場證置於桌面左上角。鑑定入場證如有毀損、遺失或未攜帶者，由各考區試務中心拍照確認身分後存證。
- 學科成就測驗正式開始 10 分鐘後不得入場，亦不得提早出場。
- 測驗時間之起迄均以鈴聲為準，各節測驗前 10 分鐘擬預備鈴，參加鑑定學生入場。
- 各節測驗時間結束得監場人員收卷清點登記後方得離場。
- 自備 2B 鉛筆、電腦讀卡專用橡皮擦、透明無任何字與格線之墊板等文具用品，測驗時不得向他人借用。答案卡嚴禁使用修正液、修正帶，如因書寫塗改無法辨認答案者，不予計分。
- 考生不得隨身攜帶、配戴或使用行動電話、電子穿戴式裝置(含電子錶)或其他具有資訊傳輸、感應、拍攝或記錄功能之器具、設備，並不得置放於試場座位四周。其開機者亦同。
- 不得污損試卷及答案卡或在試卷上作任何標記。
- 考生不得將試題及答案卡(卷)攜出試場或抄錄測驗內容，違者取消鑑定資格。
- 違反上述相關規定者，提報臺中市鑑輔會進行審議。
- 如有其他未盡事項，經臺中市鑑輔會通過後實施，修正時亦同。





# 學生報名系統畫面



## 初選鑑定結果查詢

初選結果公告後，登入系統即可下載初選鑑定結果通知單(下載期限至113年7月22日止)。

1 填寫基本資料    2 上傳證件照    3 鑑定管道    4 選擇鑑定類別    5 核對報名表    6 下載文件

**下載文件**

※ 注意事項 ※  
鑑定入場證及結果通知書等文件將於簡章訂定之開放時間顯示並提供下載。

序	檔案	操作
1	書面審核結果通知	下載
2	初選入場證	下載 
3	初選鑑定結果通知	下載

鑑定結果通知單不另行寄發，遺失亦不予補發，自行下載後請妥善留存。

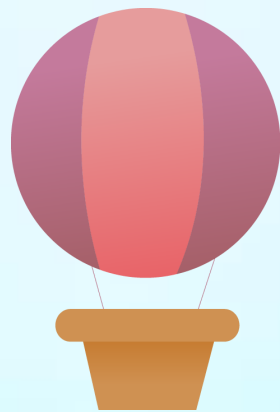

複選報名

系統畫面說明



# 目錄

contents

01

初選成績查詢及複選報名

02

確認基本資料

03

選擇鑑定類別

04

列印報名表

05

下載文件



# 學生報名系統畫面

## ✿ 複選報名

通過初選之學生登入系統後，請先下載初選結果通知單，接著點選右側「點選開始報名複選」的按鈕，即可進行複選報名。

1 填寫基本資料    2 上傳證件照    3 鑑定管道    4 選擇鑑定類別    5 核對報名表    6 下載文件

下載文件

※ 注意事項 ※  
鑑定入場證及結果通知書等文件將於簡章訂定之開放時間顯示並提供下載。

序	檔案	操作
1	初選鑑定結果通知	初選鑑定結果通知.pdf <b>點選開始報名複選</b>
2	複選鑑定結果通知	複選鑑定結果通知.pdf

下載文件

※ 注意事項 ※  
鑑定入場證及結果通知書等文件將於簡章訂定之開放時間顯示並提供下載。

序	檔案	操作
1	管道二審查結果通知書	管道二審查結果通知書.pdf <b>點選開始報名複選</b>
2	複選鑑定結果通知	複選鑑定結果通知.pdf



# 學生報名系統畫面



## 確認基本資料

若通過初選的學生在複選報名期間登入，會自動帶出初選報名時所填寫的個人基本資料，僅白底部分可修改：紅色星號(\*)之欄位均為必填欄位，填寫完成按下一步。

### 確認基本資料

※ 注意事項 ※  
請務必確認資料正確性。

* 姓名	<input type="text" value="沈"/>	* 性別：	<input checked="" type="radio"/> 男 <input type="radio"/> 女
* 生日：	2009 年 5 月 18 日	身分證字號	H2 <input type="text"/>
* 就讀國中：	曉明女中國中部	電子信箱：	c <input type="text"/>
* 就讀國小：	(地區)順廣國小	* 電話(住家)：	09 <input type="text"/>
* 就讀班級：	6年級 3 班	* 電話(手機)：	09 <input type="text"/>
* 通訊地址：	<input type="text" value="台中市"/>		
* 戶籍地址：	<input type="button" value="同上"/>	<input type="text" value="台中市 5"/>	

確認完基本資料後，務必按「下一步」。





# 學生報名系統畫面



## 選擇鑑定類別

點選新增要報名的鑑定類別，新增完成會在所選擇的鑑定類別清單新增一筆資料，填寫完成按「下一步」，即可核對報名表。

### 選擇鑑定類別

※ 注意事項 ※

- 一般智能暨學術性向(管道一)之鑑定，每人僅可報名其中一項。
- 僅可報名通過初選或管道二審查結果為「進一步評估」的鑑定類別。

#### 一般智能暨學術性向(管道一)

鑑定類別				
操作	鑑定名稱	鑑定類型	鑑定類別	鑑定試場
<input type="button" value="新增"/>	臺中市000學年度國民中學資賦優異學生鑑定	複選	學術性向(數理類)	00國中

#### 您選擇的鑑定類別清單

操作	鑑定名稱	鑑定類型	鑑定類別	鑑定試場(承辦學校)
----	------	------	------	------------



#### 您選擇的鑑定類別清單

操作	鑑定名稱	鑑定類型	鑑定類別	鑑定試場(承辦學校)
<input type="button" value="刪除"/>	臺中市000學年度國民中學資賦優異學生鑑定	複選	學術性向(數理類)	00國中



# 學生報名系統畫面



## 核對報名表

臺中市 000 學年度國民中學 學術性向(數理類) 資賦優異學生鑑定 複選 推薦報名表			
	姓名	林 [redacted]	性別 <input type="checkbox"/> 男 <input checked="" type="checkbox"/> 女
	出生日期	民國 [redacted] 年 1 月 1 日	身分證字號 BI [redacted]
	就讀國中	國立中科實中國中部	
	年級	國中一年級	電話 住家:04-[redacted] 手機:0-[redacted]
通訊地址	台中市南屯區 [redacted]		
戶籍地址	台中市南屯區 [redacted] <input checked="" type="checkbox"/> 同通訊地址		
鑑定試場	○○ 國中		
監護人或法定代理人簽章		與考生關係	
學生本人簽名			
就讀國中承辦處審核結果	<input type="checkbox"/> 報名費每人新臺幣 1,500 元整 <input type="checkbox"/> 中低收入戶、低收入戶、原住民、身心障礙學生及持有身心障礙證明人士之子女證明文件(免繳報名費) <input type="checkbox"/> 直系血親尊親屬支領失業給付者之證明文件(免繳報名費) <input type="checkbox"/> 檢附影本文件均已加蓋「與正本相符章」及「各國中承辦人職章」	審核結果	左欄考生請勿填寫
檢核結果	<input type="checkbox"/> 符合 <input type="checkbox"/> 不符合		

確認報名

點選「**確認報名**」後，**報名資料**即鎖定，無法**變更**，請務必確認所有報名資料皆無誤後再點選「確認報名」，以免影響自身權益。

臺中市 000 學年度國民中學 學術性向(數理類) 資賦優異學生鑑定 複選 推薦報名表			
	姓名	林 [redacted]	性別 <input type="checkbox"/> 男 <input checked="" type="checkbox"/> 女
	出生日期	民國 000年 1 月 1 日	身分證字號 BI [redacted]
	就讀國中	國立中科實中國中部	
	年級	國中一年級	電話 住家:04-[redacted] 手機:0-[redacted]
通訊地址	台中市南屯區 [redacted]		
戶籍地址	台中市南屯區 [redacted] <input checked="" type="checkbox"/> 同通訊地址		
鑑定試場	○○ 國中		
監護人或法定代理人簽章		與考生關係	
學生本人簽名			
就讀國中承辦處審核結果	<input type="checkbox"/> 報名費每人新臺幣 1,500 元整 <input type="checkbox"/> 中低收入戶、低收入戶、原住民、身心障礙學生及持有身心障礙證明人士之子女證明文件(免繳報名費) <input type="checkbox"/> 直系血親尊親屬支領失業給付者之證明文件(免繳報名費) <input type="checkbox"/> 檢附影本文件均已加蓋「與正本相符章」及「各國中承辦人職章」	審核結果	左欄考生請勿填寫
檢核結果	<input type="checkbox"/> 符合 <input type="checkbox"/> 不符合		

列印報名表

網頁顯示之報名表僅供核對資料使用，正式報名表將於點選「列印報名表」後產生。



# 學生報名系統畫面



## 列印報名表

臺中市 000 學年度國民中學 學術性向(數理類) 資賦優異學生鑑定 複選 報名表

	姓名	陳小妹	性別	<input type="checkbox"/> 男 <input checked="" type="checkbox"/> 女
	出生日期	民國 000年1月1日	身分證字號	B- [REDACTED]
	就讀學校	國立中科實中國中部		
	年級	國中一年級	電話	住家: 04- [REDACTED] 手機: 09- [REDACTED]
通訊地址	台中市南屯區 [REDACTED]			
戶籍地址	台中市南屯區 [REDACTED] <input checked="" type="checkbox"/> 同通訊地址			
鑑定試場	00 國中			
監理人或法定代理人簽章		與考生關係		
學生本人簽名				
就讀國中承辦處室審查結果	<input type="checkbox"/> 報名費每人新臺幣1,500元整 <input type="checkbox"/> 中低收入戶、低收入戶、原住民、身心障礙學生及持有身心障礙證明人士之子女證明文件(免繳報名費) <input type="checkbox"/> 直系血親尊親屬支領失業給付者之證明文件(免繳報名費) <input type="checkbox"/> 檢附影本文件均已加蓋「與正本相符章」及「各國中承辦人職章」		就讀國中承辦處室核章	左欄考生請勿填寫
審查結果	<input type="checkbox"/> 符合 <input type="checkbox"/> 不符合			
列印日期:	純檢核碼: 73-F3-06-D7-F0-6F-97-CS-05-D4-E9-CF-75-34-EE-14			
	 73-53-60-78  *****			



報名表需包含檢核碼及二段條碼才為完整的報名表



提醒您！列印後請簽名並連同報名費繳至就讀國中進行團體報名作業。



# 學生報名系統畫面



在開放下載的時間，可下載入場證、審查結果及鑑定結果，點選所需的檔案自行下載列印。

## 下載文件

※ 注意事項 ※

鑑定入場證及結果通知書等文件將於簡章訂定之開放時間顯示並提供下載。

序	檔案	操作
1	初選鑑定結果通知	<a href="#">初選鑑定結果通知.pdf</a>
2	複選鑑定結果通知	<a href="#">複選鑑定結果通知.pdf</a>

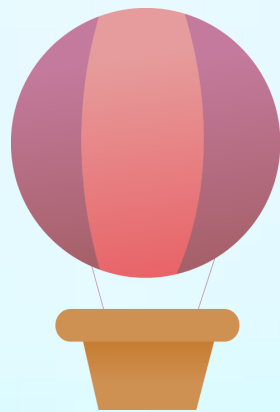

問題與討論  
【學生報名】



松盟科技

● 時間：113年3月