

校園霸凌事件處理流程圖

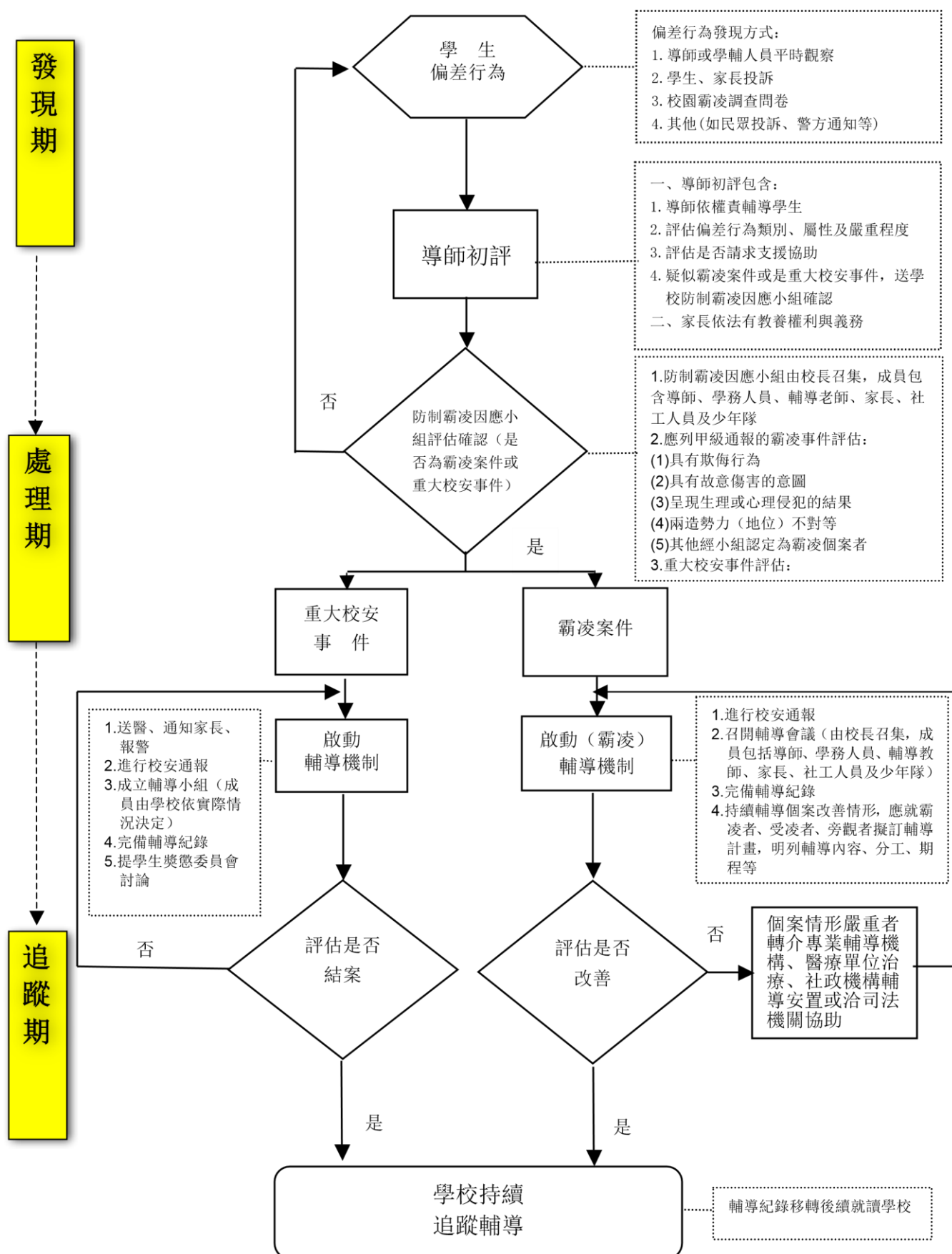

附件二本校防制霸凌因應小組

級	職	工	作	執	掌	備	考
校	長		擔任召集人並指揮督導校園霸凌事件處理之全般事宜			1	
學	務	主	任	負責各項校園霸凌事件管制、協調及處理事宜		1	
輔	導	主	任	協助校園霸凌事件處理諮詢、案件審查		1	
生	教	組	長	協助校園霸凌事件處理諮詢、案件審查		1	
導	師	代	表	協助校園霸凌事件處理諮詢、案件審查		2	
家	長	代	表	協助校園霸凌事件處理諮詢、案件審查		1	
學	者	專	家	協助校園霸凌事件處理諮詢、案件審查		1	
學	生	代	表	協助校園霸凌事件處理諮詢、案件審查		1	

附件三

密

校安通報編號：

后里國中 校園霸凌 個案輔導紀錄表							
姓 名		性別		年級		紀錄時間	
聯絡電話		住址					
關係人	<input type="checkbox"/> 霸凌者 <input type="checkbox"/> 受凌者 <input type="checkbox"/> 旁觀者						
家庭背景基本資料	家庭狀況： <input type="checkbox"/> 一般 <input type="checkbox"/> 原住民 <input type="checkbox"/> 外配子女 <input type="checkbox"/> 低收入戶 <input type="checkbox"/> 經濟困難 <input type="checkbox"/> 高風險家庭 其他____ 家庭結構： <input type="checkbox"/> 雙親 <input type="checkbox"/> 單親 <input type="checkbox"/> 隔代教養 <input type="checkbox"/> 失親 <input type="checkbox"/> 繼親 <input type="checkbox"/> 重組 <input type="checkbox"/> 其他 親子關係： <input type="checkbox"/> 和諧 <input type="checkbox"/> 衝突 <input type="checkbox"/> 疏離 <input type="checkbox"/> 其他						
其他偏差行為	<input type="checkbox"/> 無 <input type="checkbox"/> 鬥毆 <input type="checkbox"/> 偷竊 <input type="checkbox"/> 出入不正當場所 <input type="checkbox"/> 加入幫派 <input type="checkbox"/> 參加陣頭 <input type="checkbox"/> 網路沉迷 <input type="checkbox"/> 交友複雜 <input type="checkbox"/> 抽菸 <input type="checkbox"/> 其他						
案情摘述							

輔導紀錄	主席： 開會時間：開會地點：決議(簡述校內分工、校外資源及輔導作為)：
輔導過程紀要	(簡述輔導過程)
結案會議紀錄	主席：開會時間：開會地點： 決議： 若本案經輔導後，該生行為及生活已正常，同意解除列管時請註記於本欄位。

註：1.凡發生暴力霸凌事件時，即應填註本表「組成輔導小組(含輔導教師、家長、學務人員、社工人員或校外會、少年隊代表)加強輔導」，對加害學生訂定輔導計畫與期程(以3個月為1個輔導期)外，另亦應對受凌學生與旁觀者，施以適時輔導作為。

2.編號說明：A(表霸凌者)、B(表受凌者)、C(表旁觀者)，序號自行編輯(如第1案霸凌以A001表述)

3.以上會議或輔導紀要詳細資料得以附件方式呈現。